CONSERVATÓRIO DE MÚSICA POPULAR DE ITAJAÍ CARLINHOS NIEHUES
PROCESSO SELETIVO DE ALUNOS 2020
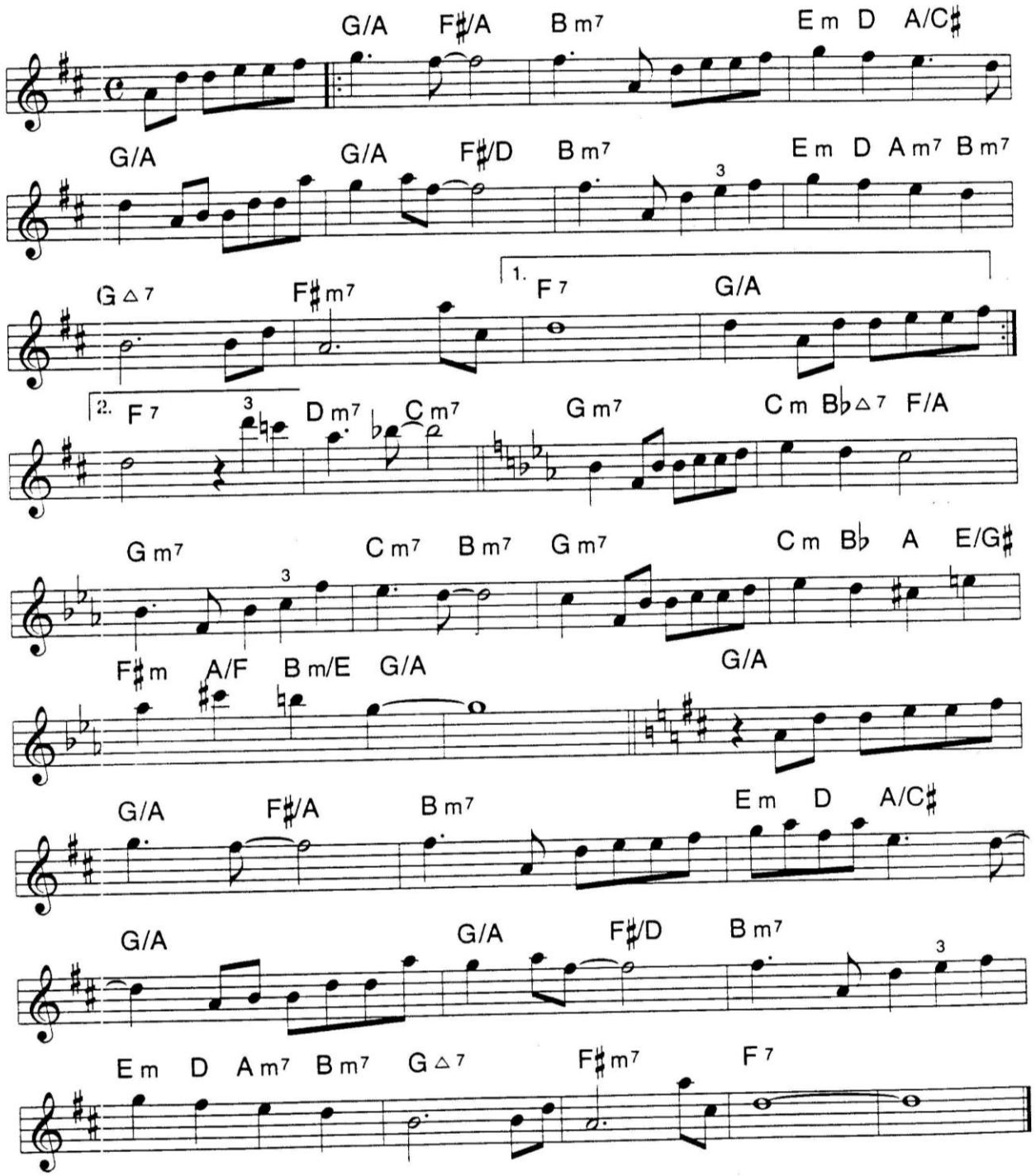
PEÇA DE CONFRONTO – Flauta Transversal